

ASSEMBLEE GENERALE



30 Novembre 2013



Union Sportive de Sartrouville

Marc RIGHI

Site: <http://ussgym.free.fr>

mailto: ussgym@free.fr

Ordre du Jour

- **Introduction & Présentation des membres du Conseil**
 - **Constitution CA- Présentation**
 - **Membres Entrants & Membres Sortants**
- **Rapport Moral des Sections (2012 – 2013)**
 - **Section Randonnée & Gymnastique**
- **Rapports Financiers**
 - **Saison 2012/ 2013**
 - **Présentation du bilan de l'exercice ; Rapport du Vérificateur aux Comptes**
 - **Approbation des Comptes et Quitus au Trésorier et au CA**
 - **Saison 2013 /2014**
 - **Présentation Saison & Budgets 2013/2014**
 - **Approbation du Budget**
- **Election des Vérificateurs aux Comptes**
- **Questions diverses**
- **Proclamation des Résultats des Elections (Des membres du CA)**
- **Pot de L'amitié**

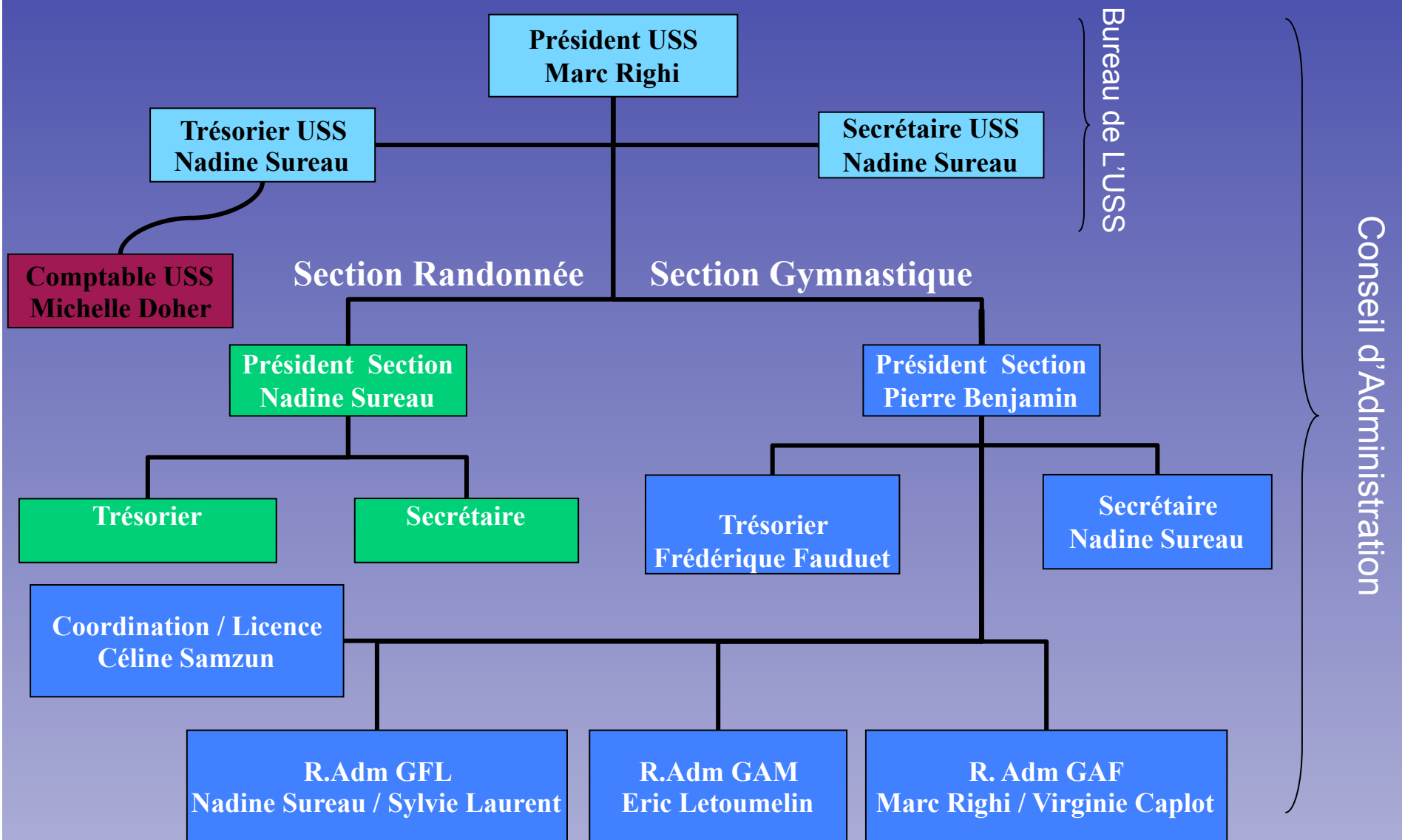

Membres en Fin de Mandat: F. FAUDUET & N. SUREAU
 Membres se présentant: N. SUREAU

Bénévoles hors CA
 P.Rabault Buvette
 V.Cravo & S.Righi Tenues

ASSEMBLEE GENERALE

30 Novembre 2013

Section Randonnée



Nadine SUREAU

Site: <http://ussgym.free.fr>

mailto: nadine.rando@free.fr

Section Randonnée Pédestre

• Activité de la section:

- ✧ Rappel: premières randonnées début Janvier 2012

- ✧ Fréquence des randonnées en région parisienne :
 - ✓ Programmées, hors congés d'été :
une par semaine, avec alternance vendredi et dimanche
 - ✓ Non programmées:
quelques randonnées, notamment lors des congés d'été ou en plus de celles programmées le vendredi

- ✧ Séjours :
 - ✓ **Bretagne** (7 jours; Avril 2013),
 - ✓ **Normandie** (3 jours; Juin 2013),
 - ✓ **Tour de Chartreuse** (8 jours; Septembre 2013)

- ✧ Adhérents :
 - ✓ licenciés USS: 13 (1 la saison précédente)
 - ✓ licenciés dans une autre association : 5 (5 la saison précédente)



Section Randonnée Pédestre

- Rappel de l'organisation :

- ✧ Encadrement des randonnées par des animateurs bénévoles, **titulaires au minimum du SA1** (Spécifique Animateur 1)
- ✧ Type de randonnées: à la journée (pique-nique) [week-end envisagés]
- ✧ Planning des randonnées établi par les animateurs
- ✧ Lieu des randonnées: en région parisienne
- ✧ Pour se rendre au début de la randonnée: transports en commun ou voitures (dédommagement des chauffeurs)
- ✧ Coût de la cotisation (avec licence): 35€

ASSEMBLEE GENERALE



30 Novembre 2013

Section Gymnastique

Pierre BENJAMIN

Site: <http://ussgym.free.fr>

mailto: ussgym@free.fr

Presentation de la section

500 Adhérents

Gym Forme & Loisir

18 mois => 3 ans
1/2 heure avec les parents

3 ans => 5 ans
3/4 heure

5 ans => 6 ans
1 heure pour la majorité
2 heures
pour les pré-compétitifs

A partir de 16 ans :
Step / Abdos / Zumba
2*1 heure

Effectif : 234

Responsable : N. SUREAU

Gym Artistique Féminine

Loisirs :
2 heures par semaine

Compétitions intermédiaires :
4 heures par semaine

Compétitions ++ :
6 à 10 heures par semaine

Effectif : 223

Responsable : P. PORCHE

Gym Artistique Masculine

Loisirs :
2 heures par semaine

Compétitions intermédiaires :
4 heures par semaine

Compétitions ++ :
6 à 10 heures par semaine

Effectif : 53

Responsable : M. BONGIOVANNI

Presentation de la section

Gym Forme & Loisir

18 mois : Matteo Bongiovanni

Babys : Aline Porche
Fabienne Van Nieuwenhove
Marion Rabault
Florianne Bara

Eveils : Mattéo Bongiovanni

Pré-Pouss : Sophie Girault
Lucas Benjamin

Adultes : Sophie Girault
Eric Lemaire
Mélanie Rabault

Gym Artistique Féminine

*Philippe Porche
Aline Porche
Sophie Girault
Martine Theret
Emma Pelaprat
Floriane Bara
Adeline Brégère
Cécile Szuster
Mélanie Sowadan
Margot Simonot
Marion Rabault
Marie Gwenael Besson
Amélie Grosbelny
Emilie Bounab*

*Chorégraphie :
Yonnah Gaglio
Aude Piquerez*

Gym Artistique Masculine

*Mattéo Bongiovanni
Martine Theret
Sophie Girault*

Evolution des effectifs:

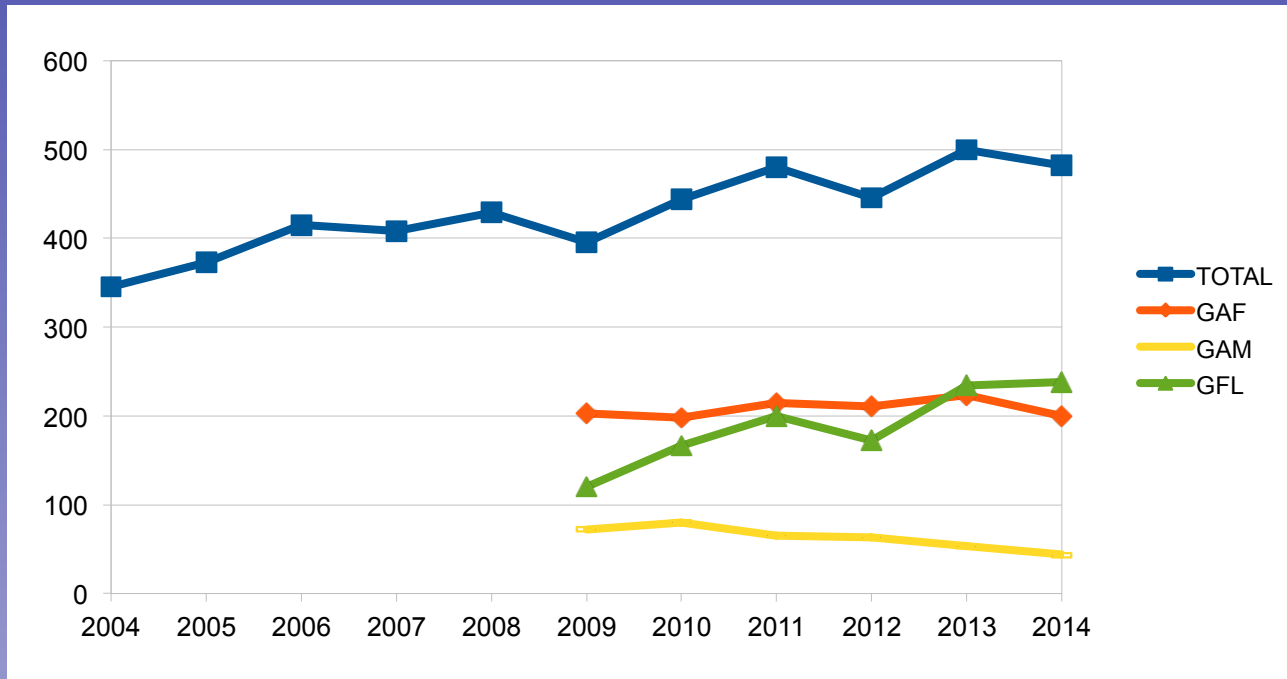

GAF GAM GFL

2014:

- ❖ adhésions en cours
- ❖ GAM non finalisé

2004	345			
2005	373			
2006	415			
2007	408			
2008	429			
2009	395	203	72	120
2010	444	198	80	166
2011	480	215	65	200
2012	446	211	63	172
2013	500	223	53	234
2014	482	200	44	238

Classement club (Ile de France Ouest)

❖ GAF	13 ème
❖ GAM	16 ème



En résumé :

- Tous les niveaux sont représentés (débutant à national)
- Un gros effectif en Baby gym
- Un gros effectif en Adultes
- Un effectif garçon qui baisse dangereusement !
- Une pyramide à reconstruire dans les secteurs GAF & GAM

Les évènements de la saison interne au club

8 - 9 Décembre : M.Fritz

compétition interne ouverte à tous les gyms de plus de 5 ans.

23 Mars : Petits Chaussons

Réservé aux plus petits qui ne font pas de compétition

30 Juin: Gala – thème : « Le Futur »

Termine la saison avec l'ensemble des adhérents



Les autres evenements de la saison

16- 17 Février : Compétition Départementale féminine
Accueil d'environ 600 gymnastes du samedi 8h au dimanche 20h

15- 16 Juin: Compétition Zone Masculine
Accueil d'environ 600 gymnastes du samedi 8h au dimanche 20h

Mobilisation des bénévoles:

- *Montage / Démontage*
- *Organisation (Salle, Vestiaire, Fléchage, ...)*
- *Buvette*
- *Informatique*

Cette saison: Aucune compétition fédérale prévue

Nouveautés 2013 – 2014

- ✧ Obtention du diplôme DE JEPS pour M. Bongiovanni
- ✧ Embauche de G. Petitbois (au travers d'un CUI)
- ✧ Mise en place dans le secteur GAM & Pre-pouss du programme Evolugym
- ✧ Réflexions autour d'une nouvelle organisation dans la section Gymnastique
- ✧

Année faste pour Mattéo qui a eu un 2^{ème} garçon

ASSEMBLEE GENERALE



30 Novembre 2013

Gymnastique Artistique Féminine



Philippe PORCHE

Site: <http://ussgym.free.fr>

mailto: ussgym@free.fr

EFFECTIF

Effectif de la saison 2012-2013 est constant

209 gymnastes + 10 entraîneurs non pratiquants

Rappelons que la majorité de nos encadrants est également juges.

FORMATION

La formation de cadre Niveau 1 & 2 a été suivie et obtenue par:

Marine JOSEPH REINETTE et Pauline SER Y

La formation de juge Niveau 3 Catégorie 1 a été suivie par

Marine JOSEPH REINETTE, Élise BENJAMIN et Pauline SER Y

Et a été validée pour

Élise BENJAMIN et Pauline SER Y

EQUIPES

31 équipes représentaient le club :

- ❖ en Division Critérium à finalité championnat de France (1)
- ❖ en Division Fédérale à finalité championnat de France (1)
- ❖ en Division Interrégionale à finalité Île de France (5)
- ❖ en Division Régionale (19)
- ❖ en Circuit Poussines Régionale (5)

Soit 7 équipes de plus que la saison passée

15 équipes ont atteint les finales régionales

4 équipes ont atteint les finales de Zone Île de France

EQUIPES

Département: 3 podiums
2 titres de championnes des Yvelines

L'équipe Toutes Catégories « Libre Détente »

Division Régionale

Département 1ère & Région Île de France Ouest: 9ème

Marion RABAULT, Aurore POURNIN, Emma PELAPRAT, Floriane BARA, Anna KHAIBOULOVA

L'équipe Toutes Catégories « Libre Passion »

Division Inter Régionale

Département 1ère , Région Île de France Ouest: 3ème

Zone Île de France 1ère

Priscille MORLA, Mélanie SOWADAN, Violaine BOITEL, Élise MOUSTARD, Valentine THERET

INDIVIDUELLES

23 jeunes filles représentaient le club :

19 ont atteint les finales régionales

10 ont atteint les finales Île de France (Zone)

6 podiums aux championnats départementaux:

Constance CORDONNIER 3ème en Minime C1

Élise BENJAMIN 2ème en National B 15 ans

Julie FAUDUET 3ème en Benjamine « Libre Passion »

Jade MONANGE 2ème en Cadette « Libre Passion »

Priscille MORLA 1ère en Junior/Senior « Libre Passion »

Violaine BOITEL 2ème en Junior /Senior « Libre Passion »

2 podiums aux championnats régionaux:

Élise BENJAMIN 3ème en National B 15 ans

Mélanie SOWADAN 3ème en Junior /Senior « Libre Passion »

1 podium aux championnats Zone Île de France :

Priscille MORLA 2ème en Junior/Senior « Libre Passion »

REGROUPEMENT

Regroupements Départementaux :

Léa CORDONNIER, Lyra CRAVO, Nolwenn THOMAS,
Maud CHANTEPIE, Léa SZUSTER, Arwen PORCHE

Regroupements Régionaux:

Léa CORDONNIER, Lyra CRAVO, Nolwenn THOMAS

ASSEMBLEE GENERALE



30 Novembre 2013

Gymnastique Artistique Masculine

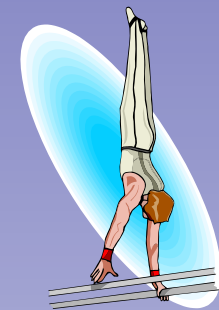

Mattéo BONGIOVANNI

Site: <http://ussgym.free.fr>

mailto: ussgym@free.fr

➤ **Effectif de la saison 2011-2012 :**

53 gymnastes, **2** entraîneurs et **4** juges.

Rappelons que la majorité de nos encadrant est également juges.

➤ **FORMATION**

Aurélien Brégère et Willem Le Toumelin ont obtenu le diplôme de jugement du premier degrés.

- **INDIVIDUELLE**

Coupe poussins Puteaux le 02 février 2013.

2006		
ROMAIN	COUPOUX	11
CLEMENT	BATON	12
CORENTIN	BOUFFAUT	14
ETHAN	CAPEL	19

2005		
FOURCADE	GUILHEM	19
ETAHN	FRESSE	23
ANTOINE	PRELLIER	24
GRAPIN	RAPHAEL	27
ALLARD	BENJAMIN	30

2004		
GABRIEL	MANTIN	18
NICOLAS	DALLARD	28
QUOY	THOMAS	35



Equipes entraînées par Martine Theret et Mattéo Bongiovanni

➤ **COMPETITIONS**

5 équipes représentaient le club :

▪ **CATEGORIE POUSSINS**

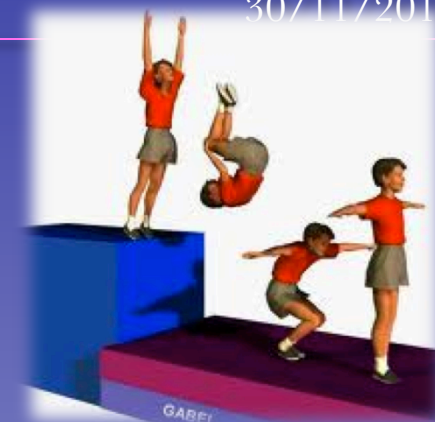

EQUIPE 1	
GABRIEL	MANTIN
ROMAIN	COUPOUX
ETHAN	FRESSE
ANTOINE	PRELLIER
NICOLAS	DALLARD
Département	Région
5	9

EQUIPE 2	
CLEMENT	BATON
ETHAN	CAPEL
BENJAMIN	ALLARD
RAPHAEL	GRAPIN
CORENTIN	BOUFFAUT
THOMAS	QUOY
Département	Région
8	13

Classement

Equipes entraînées par Martine Theret et Mattéo Bongiovanni

■ CATEGORIE BENJAMINS/MINIMES (D.I.R)

EQUIPE 1		EQUIPE 2	
SACOTTE	MERLIN	PELLETIER	JULES
LETOUMELIN	TRISTAN	LOUIS	BARTHOUX
MOUSTARD	SEBASTIEN	BAPTISTE	VANESSE
COUPOUX	FABIEN		
LELAY	VIRGILE		
SELECTIVE	SELECTIVE	SELECTIVE	SELECTIVE
92	78	92	78
CLASSEMENT	13	18	10
	6		

Equipes entraînées par Matteo Bongiovanni .

■ CATEGORIE TOUTES CATEGORIE (D.I.R)

Equipe toutes catégories DIR.	
BOURDON	KILIAN
ILIAN	TADRIST
CORENTIN	MAUDET
VINCENT	LUCAS
WILLEM	LE TOUMELIN
AURELIEN	BREGERE
SELECTIVE 78	SELECTIVE 91
1^{ER}	1^{ER}



FINALE ZONE ILE DE FRANCE

1ER

Equipes entraînées par Matteo Bongiovanni .

Bravo à tous nos gymnastes



ASSEMBLEE GENERALE



30 Novembre 2013



Gymnastique Forme et Loisir



Nadine SUREAU

Site: <http://ussgym.free.fr>

mailto: ussgym@free.fr

« Section GFL » : **234** (+40% / saison précédente)

« Adultes » :

Création de l'activité Zumba: Gros succès



UNION SPORTIVE DE SARTROUVILLE

SECTION GYM Pour Tous (ADULTES)
MELANIE, GUILLAUME ET ERIC
VOUS PROPOSE POUR 2013-2014
de vous maintenir en forme

 Renforcement musculaire

 Abdo/fessiers

 Stretching/Relaxation

 **Zumba**

Mardi 20h00-21h00 / 21h00-22h00
Renforcement musculaire / Stretching / Relaxation

Jeudi 20h00-21h00 / 21h00-22h00
Zumba / Cardio / Fitness

Tarif unique : 160 € pour l'année (Reprise des cours 17/09/2013)
Localisation : Complexe sportif de la Plaine (Proximité piscine)
Contacts : Eric 07 87 94 42 87 - justalink@hotmail.fr

« Petits Chaussons » :

rencontre annuelle des tous petits

. Nombre de participants : 82

. « Chausson d'or » : 16

. « Chausson d'argent » : 44

. « Chausson de bronze » : 22



Merci aux parents et aux entraîneurs

Petite Enfance: 130 (Pré-Baby, Baby, Eveil, Pré-Pouss.)

- × Pérennisation des pré-babys 18 mois → 3 ans
- × Renouvellement des conventions avec les crèches
(Pigeon Vole / 1-2-3 Soleil)
- × Extension des activités hors-murs ?

ASSEMBLEE GENERALE



30 Novembre 2013



Rapports Financiers

Nadine SUREAU

Site: <http://ussgym.free.fr>

mailto: ussgym@free.fr

BILAN 2012-2013

DEPENSES	Budget	Réalisé
Frais de fonctionnement		
. Fournitures, postes, télécommunications	966,00	877,09
. Documentation, abonnements et cotisations	0,00	88,00
. Transports et déplacements	6000,00	9421,86
. Assurance	900,00	873,34
. Autres frais généraux (matériel, ...)	1700,00	11275,34
Frais de personnel		
. Salaires nets	50000,00	51037,85
. Charges sociales, fiscales et autres	41600,00	36 147,73
. Frais de formation (salariés et bénévoles)	4000,00	4849,00
Frais d'animation		
. Activités régulières (Licences, Engagements, ...)	17089,00	19018,98
. Manifestations	3000,00	6789,05
Autres dépenses		
. Frais financiers	20,00	280,14
. Redressement URSSAF		10628,00
Total des dépenses (a)	125275,00	151286,38

Solde de la trésorerie en début de période	
Compte courant	1277,98
Livret	71 627,17
Avance de la section sur le compte USS global	300,00
Total de la trésorerie en début de période (b)	73 205,15

RECETTES	Budget	Réalisé
Ressources propres		
. Cotisations, adhésions	95525,00	103915,38
. Recettes des fêtes, spectacles et manifestations	6800,00	9208,75
. Autres recettes	2000,00	14944,90
Subventions de fonctionnement		
. Commune	12800,00	12394,18
. Département	2000,00	1921,00
. Autres	0,00	0,00
Subventions sur projets		
. Commune	0,00	400,00
. Département	4200,00	3300,00
. Autres	750,00	1524,00
Autres ressources		
. Produits de placement	1200,00	1356,80
. Autres (Autres subv. exploit., ...)		
Total des recettes hors trésorerie (d)	125275,00	148965,01

Solde de la trésorerie en fin de période	
Compte courant	999,90
Livret	69 583,97
Avance de la section sur le compte USS global	300,00
Total de la trésorerie en fin de période (e)	70 883,87

BILAN 2012-2013

Répartition des dépenses Saison 2012-2013

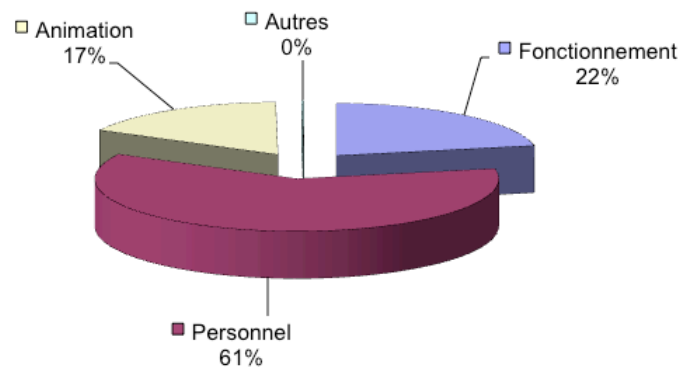

Répartition des recettes Saison 2012-2013

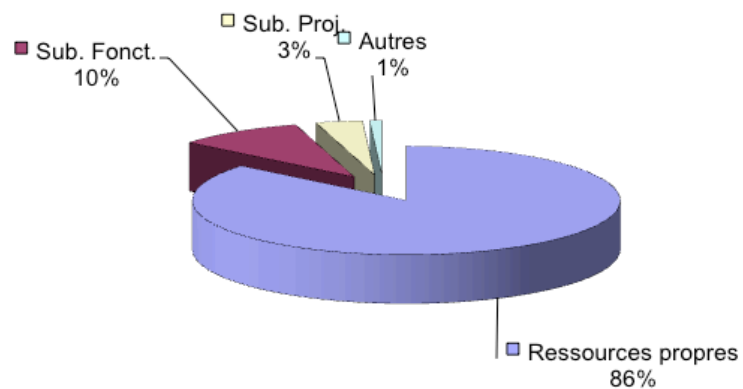

BUDGET 2013-2014

DEPENSES	Budget
Frais de fonctionnement	
. Fournitures, postes, télécommunications	1000,00
. Documentation, abonnements et cotisations	100,00
. Transports et déplacements	6300,00
. Assurance	900,00
. Autres frais généraux (matériel, ...)	4204,00
Frais de personnel	
. Salaires nets	60000,00
. Charges sociales, fiscales et autres	42000,00
. Frais de formation (salariés et bénévoles)	4000,00
Frais d'animation	
. Activités régulières (Licences, Engagements, ...)	18206,00
. Manifestations	4000,00
Autres dépenses	
. Frais financiers	300,00
Total des dépenses (a)	141010,00

RECETTES	Budget
Ressources propres	
. Cotisations, adhésions	95400,00
. Recettes des fêtes, spectacles et manifestations	6600,00
. Autres recettes	6400,00
Subventions de fonctionnement	
. Commune	13760,00
. Département	2250,00
. Autres	0,00
Subventions sur projets	
. Commune	2100,00
. Département	0,00
. Autres	0,00
Autres ressources	
. Produits de placement	1500,00
. Autres (Autres subv. exploit. ...)	13000,00
Total des recettes hors trésorerie (d)	141010,00

BUDGET 2013-2014

Répartition prévisionnelle des dépenses Saison 2013-2014

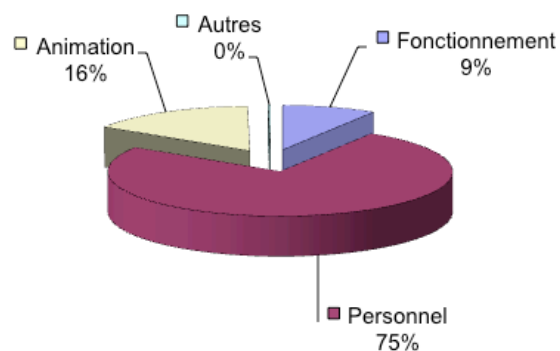

Frais de personnel = Ressources propres
Fonctionnement revenu à 9%

Répartition prévisionnelle des recettes Saison 2013-2014

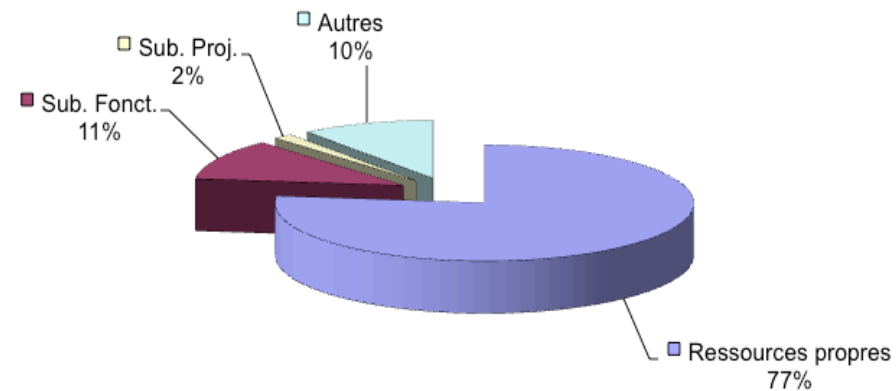

Rapport du Vérificateur aux Comptes (Thierry Rabault)

Approbation des comptes

ASSEMBLEE GENERALE

30 Novembre 2013



Question diverses



Site: <http://ussgym.free.fr>

mailto: ussgym@free.fr

ASSEMBLEE GENERALE

30 Novembre 2013



Et pour finir LE POT

Site: <http://ussgym.free.fr>

mailto: ussgym@free.fr